

TRACK

la suite completa
per la tracciabilità



Track è un' innovativa soluzione software specifica per le aziende operanti nel settore della trasformazione e commercializzazione dei prodotti alimentari. La Suite Track consente la gestione della tracciabilità conformemente alla normativa CE 178/2002 (in vigore dal 1 gennaio 2005).

Scegliere Track significa disporre di un potente set di funzionalità specifiche che permettono un migliore controllo dei processi aziendali e una riduzione dei costi per un vantaggio competitivo concreto della tua azienda.

Controllo totale su tutto il processo produttivo

PUNTI DI FORZA TRACK

- ✓ Flessibilità e semplicità di utilizzo
- ✓ Tracciabilità dalla materia prima al prodotto finito e alla vendita
- ✓ Rintracciabilità dal fornitore della materia prima al cliente
- ✓ Collegamento con sistemi di pesatura per la caratura automatica del peso
- ✓ Riconoscimento automatico dei codici a barre prodotto
- ✓ Gestione di più codici a barre compreso SSCC
- ✓ Qualità e valori nutrizionali

TRACK
alimenti

TRACK
carni

TRACK
agri



zuffellato.com

Via Bela Bartok,12 - 44124 Ferrara
Tel. 0532/904711 - Fax 0532/976166
info@zuffellato.com

TRACK

la suite completa
per la tracciabilità



Zuffellato

Your vision, our technologies



trackanyfood.com

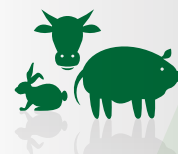

Pianificazione Produzione:
analisi ordini clienti con elenco articoli,
quantità da consegnare e da produrre

Produzione:
caricamento lotto prodotto
e scarico materie prime



elenco ordini da evadere fasi di vendita e prelievo ingredienti

- ✔ **Ricette**
Gestione ingredienti e quantità necessarie per produrre un semilavorato o prodotto finito.
Possibilità di gestire le aree produttive dell'articolo.
Possibilità di impostare costi aggiuntivi da associare alla ricetta.
Gestione di più livelli di semilavorato.
- ✔ **Produzione e Calcolo Fabbisogno**
Associazione del lotto di semilavorato o prodotto finito ai lotti di materie prime utilizzate.
Carico a magazzino dell'articolo prodotto e scarico delle materie prime.
Gestione Silos.
Etichettatura singolo item, scatola e pallet.
Scarico materie prime: FIFO, FEFO, lettura con palmare dei barcode merce prelevata.
Simulazione di produzione.
- ✔ **Pianificazione Produzione**
Analisi impegni clienti e scorte minime per proporre articoli e quantità da produrre.
Verifica presenza a magazzino materie prime necessarie per la produzione.
Lancio piano di produzione con definizione aree produttive e date di prevista produzione.
Impegno a magazzino lotti materia prima.
- ✔ **Lavorazione**
Gestione sezionamento articolo (ad esempio sezionamento di pollame).
Gestione classificazioni articoli (ad esempio classificazione di prodotti ortofruttili).
Stampa etichette.
Scarico a magazzino lotto in entrata lavorazione/classificazione e carico a magazzino lotti articoli in uscita lavorazione/classificazione.
- ✔ **Qualità e Valori nutrizionali**
Elenco dati rilevabili personalizzabile dall'operatore.
Rilevamento dati per articolo/lotto con memorizzazione esame, fase e valore rilevato.
Gestione valori nutrizionali relativi ad un determinato peso e/o ad una razione che sono: proteine, carboidrati, calorie, zuccheri, grassi, saturi, fibre, sodio.
- ✔ **Vendita, Acquisti ed Evasione Ordini con palmare**
Creazione di entrate/ vendite tramite palmare WI-FI con indicazione fornitore/cliente.
Evasione tramite palmare wireless impegni clienti e ordini fornitori.
Controlli in tempo reale sulla corrispondenza tra l'ordinato e il consegnato.
Lettura codici a barre EAN 128 secondo gli standard Indico.
Import nel documento dei dati letti con il palmare.
- ✔ **Confezionamento a peso variabile**
Evasione impegni clienti da postazione collegata a stampante di etichette.
Cattura del peso da bilancia ed Etichettatura del singolo pezzo.
Gestione cartoni/pallet e stampa etichette.
Import nel documento ordini evasi tramite questa stazione.



- ✔ **Macellazione**
Carico a Magazzino capi da macellare.
Gestione lavorazioni ed etichettatura tagli ottenuti dalla macellazione.
Gestione dati tracciabilità obbligatori e informazioni aggiuntive.
Creazione file da inviare alla Banca Dati Nazionale.
- ✔ **Acquisto Carne Fresca**
Carico a magazzino merce acquistata (merce macellata da altri).
Gestione dati tracciabilità obbligatori e informazioni aggiuntive.
Importazione dati tracciabilità da file di testo.
Stampa etichette di entrata.
- ✔ **Sottovuoto e Confezionamento**
Gestione delle Lavorazioni.
Pesatura ed Etichettatura tagli messi sottovuoto.
Gestione ed etichettatura cartoni e pallet.
- ✔ **Preparati e Lotti Omogenei**
Gestione lotti contenenti tagli provenienti da animali diversi.
Gestione lotti omogenei (composti da materie prime con gli stessi dati di tracciabilità obbligatori).
Stampa etichette lotto.
- ✔ **Vendita**
Scarico merce venduta suddivisa per cliente/destinazione.
Stampa distinte di vendita.
Import nel documento emesso dati vendita.
- ✔ **Evasione con Palmare**
Evasione ordini clienti.
Lettura barcode identificativi merce in consegna.
Controlli in tempo reale corrispondenza tra ordinato e consegnato.
Import nel documento emesso dati letti.
Stampa distinte di vendita.



Gestione macellazione:
inserimento dati di tracciabilità,
ordine di sparo ed etichettatura

Sottovuoto: pesatura ed etichettatura tagli
sottovuoto e gestione confezionamento



lettura dei barcode in fase di vendita registrazione acquisto carne fresca

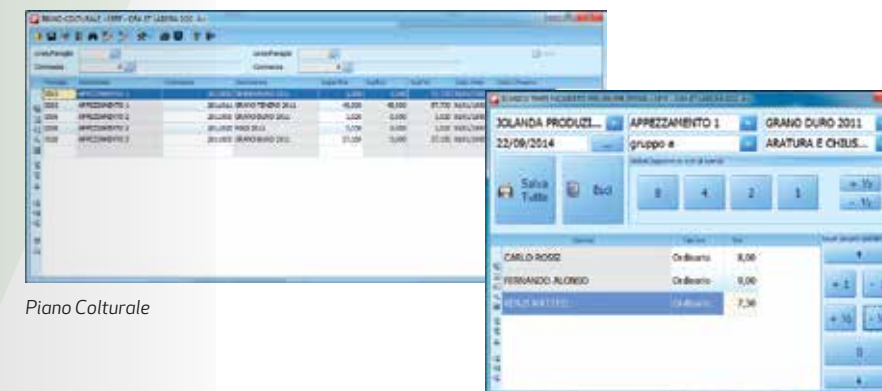

Piano Culturale

Gestione Avanzata Scarico Manodopera
con monitor touch screen

- ✔ **ORTOFRUTTA**

 - ✔ **Vendita ed Acquisti**
Entrata ed uscita frutta con indicazione imballaggi (2 tipi diversi per ogni riga documento).
Quantità scarto dopo campionatura, imputazione percentuali rilevate e relativo scarico automatico magazzino.
 - ✔ **Quaderno di campagna**
Informazioni specifiche richieste dalla stampa quaderno di campagna in fase di consumo/scarico di magazzino dei prodotti impiegati nella coltivazioni agrarie.
Piano colturale per appezzamento, coltura e varietà.
Stampa quaderno di campagna sia per coltura e che per prodotto.
 - ✔ **Gestione Costi di Coltura**
Imputazione costi sia per coltura che per appezzamento.
Rilevazione costi riguardanti prodotti commerciali, distinguendo sia la fase di acquisto/stoccaggio a magazzino, sia la fase di consumo per impiego su colture e campi.
Rilevazione ore manodopera e ore macchina, imputazione alla coltura e al relativo appezzamento.
 - ✔ **Gestione Avanzata Scarico Manodopera con monitor touch screen**
Maschere per monitor touch con inserimento veloce e guidato ore manodopera.
Scarico ore manodopera per singolo operaio o per squadra di operai con il rispetto dei singoli costi orari.
Scelte guidate per semplificare l'inserimento dati: scelto il campo vengono proposte solo le colture di quel campo, scelta la coltura vengono proposte solo le lavorazioni possibili, successivamente solo gli operai autorizzati alla lavorazione, ecc...
 - ✔ **VIVAIO**

 - ✔ **Produzione**
Associazione lotto prodotto ai lotti materie prime utilizzate.
Carico a magazzino articolo prodotto e scarico materie prime.
Etichettatura piante.
Assegnazione numero passaporto al lotto di piante prodotto.
 - ✔ **Classificazione e Passaporto Piante**
Scarico a magazzino lotto in entrata, classificazione e carico a magazzino lotti articoli in uscita.
Stampa etichette.
Assegnazione numero passaporto ai lotti piante classificate.
 - ✔ **Stampe Certificazioni**
Inserimento per ciascun lotto piante da certificare delle informazioni relative a terreno, appezzamento, file, numero di piante da certificare.
Stampa certificazioni per Virus Esente, Bollino Blu, CAC.
 - ✔ **Evasione con Palmare**
Evasione impegni clienti con palmare wireless.
Lettura codici a barre identificativi del lotto piante.
Import nel documento dati letti con il palmare.
Controlli in tempo reale corrispondenza tra ordinato e consegnato.
 - ✔ **Gestione Posizioni in magazzino**
Suddivisione magazzino in aree identificate tramite codici alfanumerici.
Entrata merce: su palmare viene indicata la posizione assegnata al prodotto.
Uscita prodotti: viene liberata la posizione occupata dalla merce.
Spostamento merce da una posizione ad un'altra.